

anspi
ORATORI E CIRCOLI APS-ETS

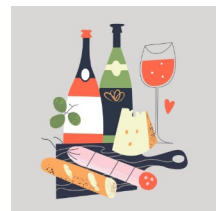

anspi
ORATORI E CIRCOLI APS-ETS

Circolo San Raffaele Arcangelo

PRESENTA :

**CORSO DI DEGUSTAZIONI VINI CON
ABBINAMENTO PIATTI**

Quattro giovedì sera dal 20 Febbraio al 13 Marzo 2025

(per informazioni tel. 338 8111086)



PROGRAMMA

- - 20 Febbraio : Vini e piatti della Romagna
- - 27 Febbraio : Vini e piatti delle Marche
- - 6 Marzo: Vini e piatti della Puglia
- - 13 Marzo : Vini e piatti del Lazio

**Coordinatore delle serate
Roberto Brici**

*Iscrizioni presso il nostro circolo (riservato ai soci) entro il 15 Febbraio
in orario di apertura per un max di 15 persone*

Contributo spese euro 60,00.

Circolo Anspi San Raffaele

Pagina facebook: Circolo San Raffaele Arcangelo Anspi Rimini

Mail: anspisanraffaelerimini@gmail.com. /Sito: <http://www.sraffaele.it>

C.F. 91127840402 Tel.Circolo 338 8111086-Segreteria Parrocchia 0541 773395

anspi
ORATORI E CIRCOLI APS-ETS